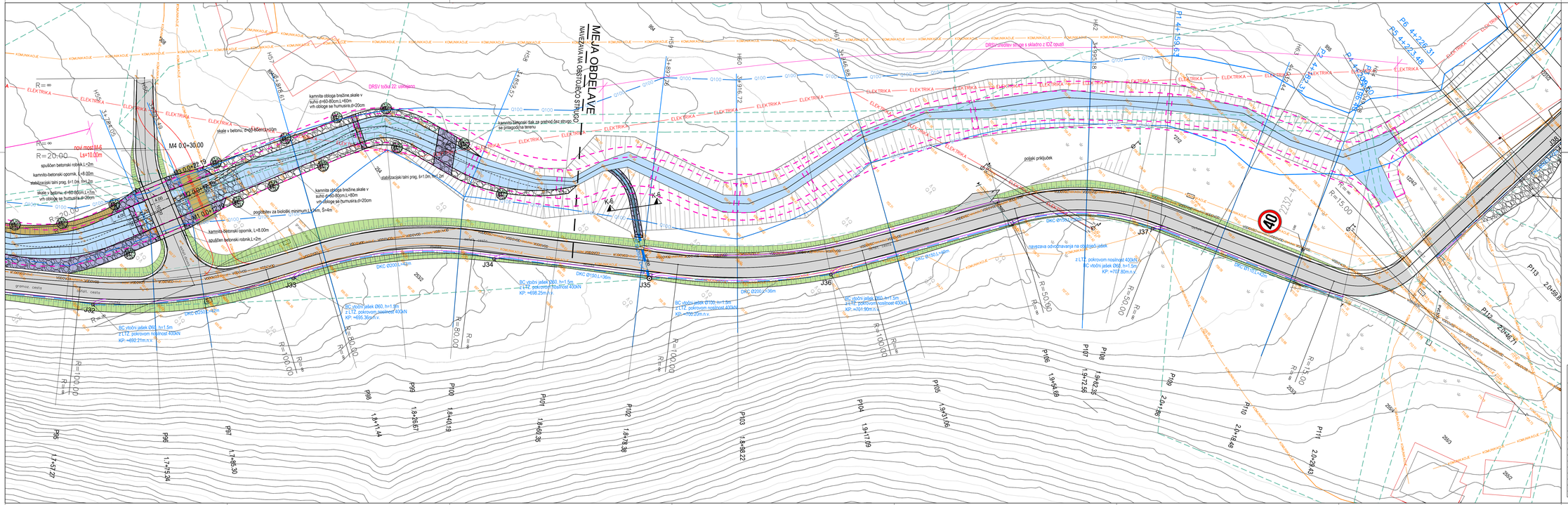
MEJA OBDELAVE
NAVEZAVA NA OBSTOJEČO STRUGO
M4 0.0+30.00
M5 0.0+22.19
M6 0.0+12.00
M7 0.0+7.00
novi most M-6
L=10.00m
R=20.00
spuščen betonski robnik L=2m
kamnito-betonski opornik L=8.00m
stabilizacijski talni prag, b=1.0m, h=0.2m
skale v betonu d=60-80cm L=10m
vrh obloge se humusira d=20cm
kamnita obloga brežine,skale v suho d=60-80cm,L=60m
vrh obloge se humusira,d=20cm
kamnito betonski tlak za prehod čez strugo, se prilagodi na terenu
posipovlev za bološki minimum L=8m, δ=4m
kamnito betonski opornik, L=8.00m
spuščen betonski robnik,L=2m
DRSV tok# 22 ukinjeno
DRSV-predlev ihnga i skladno z IDZ rešitvi
poljski priključek
navezava odvodnavanja na obstoječi jarek
BC vtočni jarek Ø60, h=1.5m
z LTZ, pokrovom nosilnost 400kN
KP: =692.21m.n.v.
BC vtočni jarek Ø60, h=1.5m
z LTZ, pokrovom nosilnost 400kN
KP: =695.30m.n.v.
BC vtočni jarek Ø60, h=1.5m
z LTZ, pokrovom nosilnost 400kN
KP: =698.25m.n.v.
BC vtočni jarek Ø100, h=1.5m
z LTZ, pokrovom nosilnost 400kN
KP: =700.20m.n.v.
BC vtočni jarek Ø60, h=1.5m
z LTZ, pokrovom nosilnost 400kN
KP: =701.90m.n.v.
BC vtočni jarek Ø60, h=1.5m
z LTZ, pokrovom nosilnost 400kN
KP: =707.82m.n.v.
DKC Ø200,L=42m
DKC Ø150,L=36m
DKC Ø150,L=48m
DKC Ø150,L=48m
DKC Ø150,L=48m
DKC Ø200,L=36m
DKC Ø200,L=42m
J32
J33
J34
J35
J36
J37
P95
P96
P97
P98
P99
P100
P101
P102
P103
P104
P105
P106
P107
P108
P109
P110
P111
P112
P113
P114
P115
P116
P117
P118
P119
P120
P121
P122
P123
P124
P125
P126
P127
P128
P129
P130
P131
P132
P133
P134